# The summer Grand Tour

by Valentina Pignei

## Tappe rilassate tra i festival italiani più glam dell'estate. Per un entertainment culturale da vivere appieno nella bellezza

Da Cortina a Capri, da Spoleto a Courmayeur, con tappe a Barolo e Cortona, abbinando a ogni evento un resort d'eccezione, all'insegna del bien vivre. Perché assistere a un emozionante reading è anche un'esperienza dei sensi, al pari di una degustazione stellata o di un soggiorno nel lusso understated. Come quello dell'hotel Punta Tragara a Capri, base degli autori che ogni sera, al tramonto, discutono di cultura con Antonio Monda in piazza Tragara. Location del festival "Le conversazioni", vedrà tra i relatori Don DeLillo, Hanif Kureishi e la scrittrice americana Rachel Kushner, considerata la rivelazione del 2014. La Spoleto del "Festival dei Due Mondi" (fino al 13/7) farà, invece, da sfondo a highlight teatrali come "Peter Pan" di Bob Wilson e "Danza macabra" di Luca Ronconi; in più, una perla orientale: "Viaggio in Persia", festival-nel-festival ideato da Lila Azam Zanganeh, con film, poesia e danza. «L'Iran è un paese dalla creatività esplosiva», dice la scrittrice franco-iraniana. «E la poesia contemporanea persiana possiede un misticismo che dal vivo spesso commuove». Mistico è l'aggettivo giusto anche per l'Antico Monastero Santa Maria, ricavato in una struttura medievale delle Clarisse, oggi agriturismo con vista sulle colline di Spoleto. Di collina in collina, dall'Umbria alle Langhe: dal 18 al 21/7 c'è "Collisioni", il festival di letteratura e musica che ospita scrittori del calibro di James Ellroy e Jonathan Coe; e musicisti come i Deep Purple e Neil Young. Proprio sulle colline c'è Il Boscareto, un resort che, in partnership con la rassegna, organizza incursioni (parimenti indimenticabili) ai concerti e nel suo ristorante La Rei dello chef Antonino Cannavacciuolo. A Cortina, dal 19/7 al 10/9, torna "Una montagna di libri", con un bel parterre di protagonisti della letteratura, del giornalismo e dell'attualità italiana, tra cui Paolo Mieli e Corrado Augias. E dopo gli incontri si sale in quota: il rifugio Lagazuoi inaugura la sauna (con vista) più alta delle Dolomiti, mentre il rifugio Averau è la mecca dei bon vivants per la cucina di Paola e Sandrone. Courmayeur sarà teatro del "Festival delle nuove vie" (dal 21 al 23/8; festival nuovevie.it) con scrittori, alpinisti e in-

Sopra e in senso orario. Il rifugio Averau a Cortina (foto courtesy bandion.it). Il giardino di Il Boscareto sulle colline delle Langhe (ilboscareto resort.it). Locandina di "Collisioni" (collisioni.it).

# • Cultura e benessere, insieme. Da Capri a Spoleto. Da Courmayeur a Cortina. Fino alle Langhe, neo-patrimonio Unesco

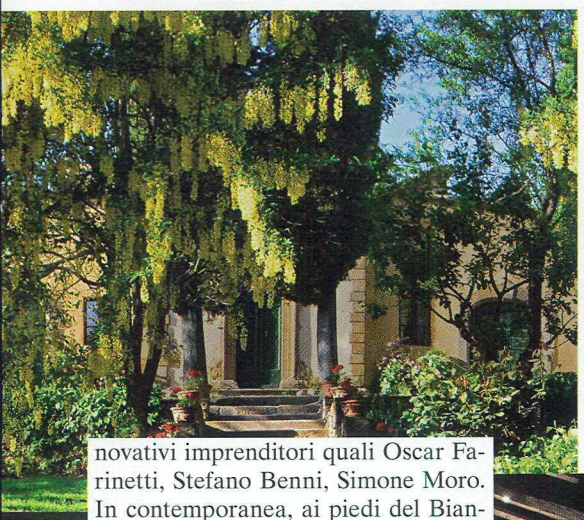

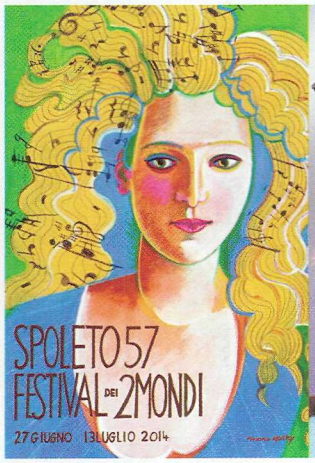

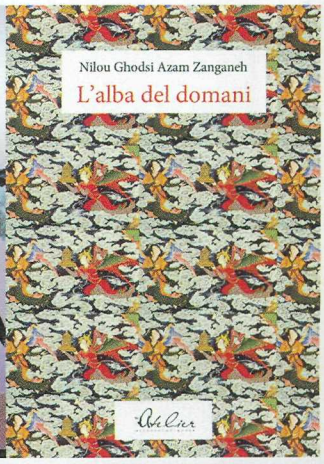


novativi imprenditori quali Oscar Farinetti, Stefano Benni, Simone Moro. In contemporanea, ai piedi del Bianco, le due baite da favola di Glorianda Cipolla in Val Ferret ospitano la mostra dell'estate: "Mont Blanc" (19/7-25/8, Les Maisons de Judith a Pra Sec) con opere di Francesco Jodice, Laura Pugno, Hamish Fulton, Richard Nonas e David Tremlett. Formula originale per il "Cortona mix festival" (26/7-3/8), che mescola teatro, fotografia e letteratura. Il clou delle giornate cortonesi sarà l'appuntamento con lo scrittore francese Daniel Pennac per il suo spettacolo "L'oeil du loup". E il dopo-teatro? Al Relais & Chateaux Il Falconiere, con il ristorante firmato da Silvia Baracchi, una stella Michelin. Dove si organizzano anche cooking lessons, eccentrici corsi di falconeria e wine tours nel vigneto di proprietà.

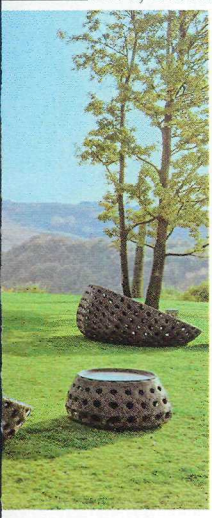

**HOT SPOT**
Disegnata da Le Corbusier e acquistata dal conte Manfredi, Villa Vismara, a Capri, è oggi sede dell'hotel Punta Tragara: 44 camere con vista faraglioni, e un ristorante, il Monzù, famoso per il sublime ragù di polpo di Luigi Lionetti.

Dall'alto e da sinistra. Una foto di Francesco Jodice, in mostra a "Mont Blanc". Les Maisons de Judith. Il Falconiere a Cortona (ilfalconiere.it). Locandina del "Festival dei Due Mondi". Il "Peter Pan" di Bob Wilson (Spoleto, 4-6/7). La raccolta "L'alba del domani", della poetessa persiana Nilou Ghodsi Azam Zanganeh, che viene presentata sempre a Spoleto il 4/7 (festivaldispoleto.com). L'Antico Monastero Santa Maria (monasterosantamaria.it). La scrittrice Rachel Kushner. Un'opera di Laura Pugno esposta a "Mont Blanc". L'hotel Punta Tragara a Capri.